اتحاد ملت روزنامه صبح ایران
یکشنبه / ۲۰ اسفند ۱۴۰۲ / شماره ۱۶۹۰

اخبار

نمود کاهش قیمت مرغ در تورم دهک‌ها

آمارها حاکی از منفی شدن تورم گروه گوشت و مرغ برای ۹۰ درصد جامعه هستند. این درحالیست که با وجود ادامه روند تورمی گوشت قرمز، تمامی کاهش هزینه خانوار در این گروه کالایی ناشی از کاهش قیمت مرغ بوده است.

به گزارش اکوایران و بر اساس آمار منتشر شده از تورم دهک‌ها در بهمن ۱۴۰۲، مشاهده می‌شود گروه گوشت قرمز و ماکیان نقش کاهنده در تورم ماهانه یا اصطلاحا تورم منفی داشته‌اند که حاکی از کاهش قیمت گروه آن‌هاست. این درحالیست که آمارهای ماهانه متوسط قیمت اقلام خوراکی در نقاط شهری نشان می‌دهد گوشت گاو و گوسفند در بهمن ماه به ترتیب ۱٫۷ و ۲٫۹ درصد افزایش قیمت داشته‌اند. در مقابل مشاهده می‌شود قیمت گوشت مرغ که اصلی‌ترین قلم از گروه ماکیان است، حدود ۵٫۴ درصد در مقایسه با ماه گذشته کاهش یافته است.

بررسی‌ها حاکی از آن است که گروه کالایی گوشت قرمز و مرغ برای ۹۰ درصد جامعه اثر کاهنده در تورم داشته‌اند و هزینه خانوار در این گروه کالایی کاهش یافته است. همچنین ۱۰ درصد دیگر نیز که شامل ثروتمندترین اقشار جامعه می‌شود، تنها دهکی بوده که سهم گروه گوشت و مرغ در تورم ماهانه آن مثبت بوده است هرچند رقم آن بسیار کوچک است.

با توجه به اینکه سبد گوشت مصرفی خانوار در گروه‌های درآمدی مختلف تفاوت دارد، بنابراین هرچقدر سهم مرغ در سبد مصرفی بیشتر باشد، انتظار می‌رود سهم گروه مورد بررسی از تورم ماهانه بهمن منفی‌تر و هرچقدر مصرف گوشت قرمز بیشتر باشد انتظار داریم سهم گروه درآمدی از تورم ماهانه مثبت باشد. بررسی‌ها نشان می‌دهد به‌طور میانگین از ۱٫۳۸ درصد تورم ماهانه در بهمن ۱۴۰۲، حدود منفی ۰٫۰۷ درصد ناشی از تورم در گروه گوشت قرمز و ماکیان بوده است. به عبارت دیگر میانگین هزینه‌ی مصرف این گروه کالایی برای خانوارها در کشور کاهش داشته است.

این درحالیست که آمارها حاکی از آن است که تورم گروه کالایی مورد بررسی در دهک‌های کم درآمدتر، منفی‌تر بوده است. به عبارت دیگر با افزایش درآمد در دهک‌ها، گوشش مصرف گوشت مرغ کاهش و در مقابل مصرف گوشت قرمز افزایش می‌یابد و همین موضوع باعث شده تا اثر کاهش قیمت مرغ در گروه‌های پردرآمدتر، کمرنگ‌تر شود. به همین ترتیب بنظر می‌رسد گروه گوشت قرمز و مرغ در دو دهک کم درآمد جامعه حدود ۰٫۳۳ و ۰٫۲۵ درصد کل تورم ماهانه این دو دهک‌ها را کاهش داده باشد. به ترتیب سهم تورم گروه مورد بررسی در دهک‌های پنجم و ششم به ترتیب منفی ۰٫۱۲ و ۰٫۱ درصد است و دو دهک پردرآمد جامعه، سهم از تورم گروه گوشت قرمز و ماکیان به ترتیب به منفی ۰٫۰۳ و مثبت ۰٫۰۱ درصد می‌رسد.

به عبارت دیگر مشاهده می‌شود گروه گوشت قرمز و ماکیان در بهمن ماه سال جاری مجموعا منجر به کاهش تورم ۹۰ درصد جامعه شده است و تنها در دهک دهم سهم از تورم این گروه مثبت شده است.

کسب‌وکاری که باید مورد حمایت قرار گیرد

ساز ناخوشایند تنظیم‌گران با قسطی‌فروشی

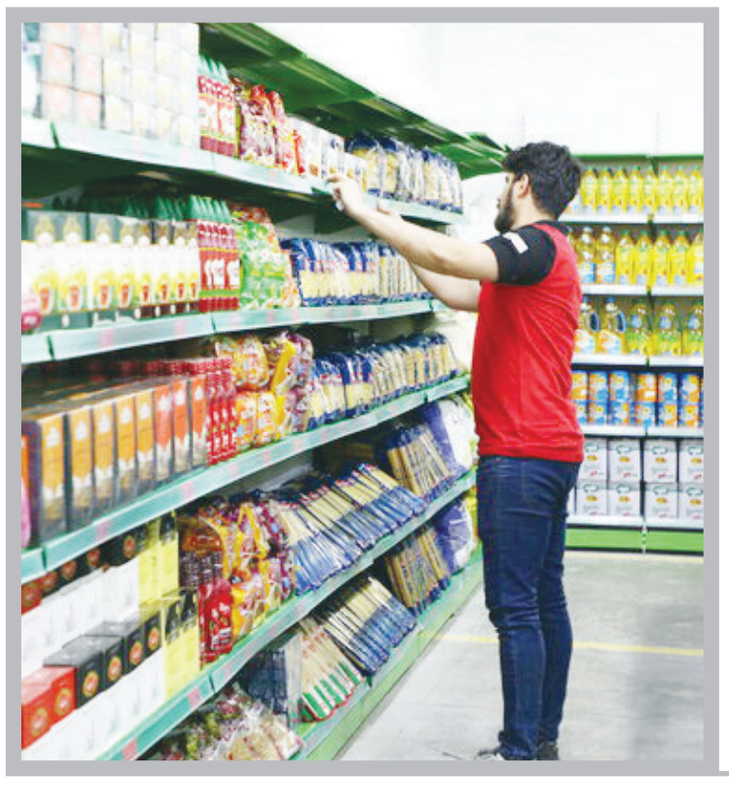

با توجه به رشد تکنولوژی و ایجاد امکان فروش برخط محصولات برای ارائه‌دهندگان، کسب‌وکارهای نوپایی شروع به فعالیت کرده‌اند که دسترسی به خدمات را بسیار تسهیل می‌کنند؛ شرکت‌های تسهیلات‌یار و قسطی‌فروشی از جمله این کسب‌وکارها هستند که البته بین قشر جوان جامعه شناخته‌شده‌تر هستند و توانسته‌اند پاسخی متناسب با نیاز آنها بدهند

با وجود آنکه تسهیلات‌یاران و قسطی‌فروشی‌ها سبب افزایش شمول مالی و دسترسی مردم به تسهیلات بانکی شده‌اند، اما همچنان از جانب تنظیم‌گران‌بخشی تلاشی برای حل مشکل آنان صورت نگرفته است.

به گزارش خبرنگار مهر، بنابر آمار و اطلاعات موجود، دسترسی به اعتبار و شمول مالی در کشور با وضعیت مطلوب فاصله دارد و سازوکارهای فعلی در نظام تأمین مالی کشور نتوانسته خلاء تأمین مالی خرد را پوشش و دسترسی به اعتبار را افزایش دهد؛ زیرا در حال حاضر و مطابق تصویر زیر، تنها حدود ۲۵ درصد از افراد بزرگسال جامعه که عموماً از دهک‌های بالای درآمدی هستند، موفق به اخذ وام از شبکه بانکی شده‌اند.

قسطی‌فروشی و تسهیلات‌یاری، شیوه‌های مطلوب گسترش شمول مالی

فروش اقساطی یکی از شیوه‌های فروش خدمات و کالا محسوب می‌شود که در آن فروشنده به خریدار اجازه می‌دهد که هزینه محصول یا خدمات را در اقساط ماهیانه پرداخت کند. با توجه به شرایط تورمی حاکم بر کشور که در چند سال گذشته همواره نرخ تورم بیش از ۴۰ درصد بوده است، این شیوه ارائه خدمت رونق یافته است. از طرف دیگر، به این دلیل که کاهش تقاضای مردم می‌تواند بنگاه‌ها و کسب‌وکارها را با مشکل مواجه کند، از این رو، گرایش به قسطی‌فروشی و زنده نگه‌داشتن کسب‌وکار از جانب ارائه‌دهندگان کالا و خدمات نیز مطلوب شناخته می‌شود.

در این بین، با توجه به رشد تکنولوژی و ایجاد امکان فروش برخط محصولات برای ارائه‌دهندگان، کسب‌وکارهای نوپایی شروع به فعالیت کرده‌اند که دسترسی به خدمات را بسیار تسهیل می‌کنند؛ شرکت‌های تسهیلات‌یار و قسطی‌فروشی از جمله این کسب‌وکارها هستند که البته بین قشر جوان جامعه شناخته‌شده‌تر هستند و توانسته‌اند پاسخی متناسب با نیاز آنها بدهند.

این شرکت‌ها با استفاده از فناوری‌های نوین، اولاً اعطای تسهیلات یا خدمات فروش اقساطی را به مراتب سریع‌تر و ساده‌تر از سازکارهای موجود مانند نظام بانکی به انجام می‌رسانند و ثانیاً بسیاری از اشخاصی که به دلایل مختلف از جمله نداشتن وثیقه و احراز نشدن اعتبارشان برای بانک به تسهیلات دسترسی نداشته‌اند، توانسته‌اند از این شرکت‌ها تسهیلات دریافت کنند یا از خدمت خرید قسطی فراهم شده توسط آنان استفاده نمایند.

تطابق فعالیت قسطی‌فروشان و تسهیلات‌یاران با قوانین صنفی

اتاق اصناف ایران، مطابق ماده ۲ تا ۴ آئین‌نامه اجرایی چگونگی فروش اقساطی، فوق‌العاده و حراج، شیوه فروش اقساطی را برای کسب‌وکارها این حوزه تعیین کرده است. طبق ماده ۲ این آئین‌نامه، چنانچه واحد صنفی برای فروش اقساطی کالای خود تمایل به دریافت مبلغی مازاد بر قیمت نقدی آن کالا را داشته باشد، مشروط به رعایت موازین قانونی و توافق بین خریدار و فروشنده خواهد بود. همچنین در تبصره این ماده بیان شده است که اعلام قیمت فروش نقدی و اقساطی به صورت قطعی برای کالا و خدمات موضوع این آئین‌نامه توسط فروشنده الزامی است. از طرف دیگر، در ماده ۳ آئین‌نامه بیان شده است که در فروش اقساطی، قرارداد بین خریدار و فروشنده، مشتمل بر مشخصات کامل کالا یا خدمت، مبلغ پرداخت نقدی، درصد سود قانونی و تنظیم صورتحساب توسط فروشنده شامل فرمول محاسبه اقساطی، مبلغ فروش اقساطی و نحوه پرداخت آن، تعداد اقساط و نوع تضمین الزامی است.

شرکت‌های قسطی‌فروشی و تسهیلات‌یار نیز تسهیلات خود را با نرخ مصوب ۲۳ درصد بانک مرکزی در اختیار مشتری قرار می‌دهند و در قبال ایجاد دسترسی متقاضیان به تسهیلات بانکی، علاوه بر قبول ریسک‌های نکول مشتریان، کارمزدهای خدمات خود از جمله اعتبارسنجی مشتریان، تشکیل و تعیین تکلیف پرونده‌های تسهیلات، امور حسابداری، زیرساخت‌های تعبیه‌شده جهت ارائه خدمات فناوری و پشتیبانی امور مشتریان را از کاربران اخذ می‌کنند و تمامی هزینه‌های خدماتی خود را به صورت شفاف و از ابتدای فرایند در اختیار مشتری قرار می‌دهند و مشتریان می‌توانند با مقایسه هر کدام از خدمات ارائه شده توسط فعالین این حوزه، از هر کدام از آنها خدمت خود را دریافت کنند. بنابراین، این شرکت‌ها منطبق با قوانین موجود در حال ارائه خدمات هستند.

جایگاه و عملکرد تسهیلات‌یاران در تأمین مالی خرد اقتصاد

شرکت‌های تسهیلات‌یار و قسطی‌فروشی هم‌اکنون به هر فرد بین ۲۰ الی ۱۰۰ میلیون تومان و در بازه ۱ الی ۲ ساله اعتبار تخصیص می‌دهند و بر مبنای میزان رتبه اعتباری، کالای قسطی یا وام فوری و غیرحضوری در اختیار افراد قرار می‌دهند.

تصویر زیر، عملکرد شرکت‌های تسهیلات‌یار از ابتدای سال ۱۴۰۲ تا پایان دی ماه را نشان می‌دهد. همانطور که در تصویر مشخص است، آنها ۵۷.۲ درصد از کل تسهیلات خود را به استان‌های برخوردار، ۳۰.۵ درصد از تسهیلات خود را به استان‌های در حال توسعه و ۱۲.۳ درصد از تسهیلات خود را به استان‌های کمتر برخوردار کشور اعطا کرده‌اند. این در حالی‌ست که عملکرد بانک‌ها در اعطای تسهیلات به هر بخش از این تقسیم‌بندی، به ترتیب برابر با ۷۶.۷ درصد، ۱۵.۱ درصد و ۸.۲ درصد بوده است.

لزوم همکاری تنظیم‌گران‌بخشی با کسب‌وکارهای قسطی‌فروشی

همانطور که بیان شد، تسهیلات‌یاران در چارچوب قوانین موجود و در مقایسه با بانک‌ها در اعطای وام خرد به مردم از جمله بخش کم‌برخوردار جامعه، بهتر به مراتب بهتر عمل کرده‌اند. از این رو انتظار می‌رود تا دستگاه‌های دولتی از جمله بانک مرکزی و قوه قضائیه، از طریق ارائه برخی دسترسی‌ها به سامانه‌هایی همچون پایگاه داده اعتباری و رفع نواقص آن، ارائه استعلام مربوط به چک‌های در راه مشتریان و همچنین بهبود شیوه واخواست سفته الکترونیکی، به این کسب‌وکارها کمک کنند تا از طریق کاهش ریسک‌های عملیاتی خودشان و بهبود فرایندهای شناسایی ریسک افراد، هزینه خدمات‌دهی آنها را کاهش دهند. همچنین لازم است تا وزارت صنعت، معدن و تجارت در قبال این کسب‌وکارها همکاری لازم را انجام داده و ضمن به رسمیت شناختن هزینه‌هایی که این کسب‌وکارها متحمل می‌شوند، در جهت کاهش ریسک و در نتیجه هزینه خدمات‌دهی آنان اقدام کند.

در نتیجه این اقدامات خواهد بود که گسترش فعالیت‌های قسطی‌فروشی که خدمات آنها به نقطه هدف، یعنی مصرف‌کننده نهایی و واقعی می‌رسد، دسترسی مردم به تسهیلات افزایش پیدا می‌کند و از انحراف منابع بانکی نیز جلوگیری خواهد شد.

برگ سبز و سند کمپانی موتور هوندا **CC125** به رنگ مشکی و مدل ۱۳۹۳ به شماره موتور **0125N3S308257** و شماره تنه **N3S***125H** و شماره پلاک ۱۷۲۴۲_۱۲۶ به مالکیت محمد صالح مزینی مفقود گردیده و از درجه اعتبار ساقط میباشد(کد۶۱۶/۱۴۰۲/۱۲)

برگ سبز خودروی به نوع وسیله نقلیه : پژو۴۰۵ به نام وسیله نقلیه : پژو و رنگ خودرو : نقره ای و مدل وسیله نقلیه : ۸۸ به نام صاحب سند : قدرت اسدی مفقود گردیده و از درجه اعتبار ساقط میباشد(کد۶۱۷/۱۴۰۲/۱۲)

کارت سبز پژو۴۰۵نقره ای به شماره شهربانی۱۶ق۱۸۴۷ایران ۲۷ بنام قدرت اسدی با کد ملی۲۹۴۸۶۷۵۹۷۹ مفقود گردیده و از درجه اعتبار ساقط میباشد(کد۶۱۷/۱۴۰۲/۱۲)

دانشنامه پایان تحصیلات اینجانب سیدمسعودفخرطباطبائی فرزند سیدرضا به شماره شناسنامه ۲۵۵ مقطع کارشناسی رشته برق - کنترل صادره از دانشگاه صنعتی شریف، مفقود شده و از درجه اعتبار ساقط است .نوبت دوم (کد۶۱۸/۱۴۰۲/۱۲)

پلاک مربوط به نوع وسیله نقلیه : نیمه یدک به نام وسیله نقلیه : نیمه یدک و رنگ خودرو : سفید آبی روغنی و مدل وسیله نقلیه : ۱۳۸۴ و شماره پلاک : ۱۲/ ۶۵۷ع۲۴ و شماره شاسی : **G73NE017291wH** و شماره موتور : ..... به نام صاحب سند : گل حسین زاهدی فر مفقود شده و از درجه اعتبار ساقط است .نوبت دوم (کد۶۱۹/۱۴۰۲/۱۲)

اصل مدرک کارشناسی مهندسی نفت - مخازن صادره از دانشگاه صنعت نفت به نام احمد ضیغمی فرزند مجید در مورخه ۱۳ اسفند ۱۴۰۲ مفقود شده و اعتبار ساقت میباشد.نوبت دوم (کد۶۲۰/۱۴۰۲/۱۲)

برگ سبز و سندمالکیت خودروی به نوع وسیله نقلیه : سواری به نام وسیله نقلیه : سمند و رنگ خودرو : سفید و مدل وسیله نقلیه : ۱۳۹۸ و شماره پلاک : ۶۹۲ه۷۴ _۲۰ و شماره شاسی : **NAAC91CE5KF602403** و شماره موتور : **124K1382729** به نام صاحب سند : شبنم بنده اقدم مفقود شده و از درجه اعتبار ساقط است .(کد۶۲۱/۱۴۰۲/۱۲)

برگه سبز خودرو سمند به شماره پلاک ایران ۶۱ ۹۷۳ ن ۵۴ مدل ۱۳۹۲ به شماره موتور **147H0012912** شماره شاسی **NAACR1HS5CF514911** به مالکیت آقای عبدالسلام بیگلری به شماره ملی ۳۷۹۰۲۶۳۱۹۲ صادره از قروه مفقود گردیده و از درجه اعتبار ساقط می باشد(کد۶۲۲/۱۴۰۲/۱۲)

اصل برگ سبز خودرو پژو ۴۰۵ **GLX** مدل ۱۳۸۸ به رنگ نقره ای متالیک به شماره انتظامی ۵۵ ۸۹۹ س ۳۶ شماره موتور ۱۲۴۸۸۰۵۴۹۷۵ و شماره شاسی **NAAM01CA79E101062** به نام بهرام رشیدی نیا مفقود شده و از درجه اعتبار ساقط می باشد(کد۶۲۳/۱۴۰۲/۱۲)

سند مالکیت سواری اسپورتیج به شماره شاسی **KNAKH813DA7689768** مفقود شده است و از اعتبار ساقط است.

سندمالکیت خودروی به نوع وسیله نقلیه : سواری به نام وسیله نقلیه : اسپورتیج و رنگ خودرو : مشکی و مدل وسیله نقلیه : ۲۰۱۰ و شماره پلاک : ایران ۱۹- ۹۷۲ ن ۵۷ و شماره شاسی : **KNAKH813DA7689768** و شماره موتور : **G6BA9733007** به نام صاحب سند : عبدالحسین پرنو مفقود شده است و از اعتبار ساقط است.(کد۶۲۴/۱۴۰۲/۱۲)

سند مالکیت ۶ دانگ یکدستگاه آپارتمان به نشانی کرمانشاه چهار راه سنگر به مالکیت آقای عبدالحسین پرنو فرزند علی با کدملی ۳۳۲۹۴۲۲۲۰۳ به شماره پلاک ثبتی ۴۱۰ و کد شناسه ملی جغرافیایی ۶۹۱۱۹۳۳۸۰۲۳۱۱۳۸۰۰۱۰۰۱۰۰ مفقود شده و فاقد اعتبار است.(کد۶۲۵/۱۴۰۲/۱۲)

برگ سبز خودروی به نوع وسیله نقلیه : سواری به نام وسیله نقلیه : پژو روا و رنگ خودرو : نوک مدادی و مدل وسیله نقلیه : ۱۳۸۶ و شماره پلاک : ۸۹ل۶۸۳ ایران۳۳ و شماره شاسی : ۶۱۳۲۳۳۵۲ و شماره موتور : ۶۰۰۴۰۹۱ به نام صاحب سند : فرهاد طهماسبی وندرخشانی مفقود شده است و از اعتبار ساقط است. (کد۶۲۶/۱۴۰۲/۱۲)

اصل برگ سبز خودرو پراید صندوقدار دوگانه سوز مدل ۱۳۸۸ به رنگ سفید به شماره انتظامی (پلاک) ۸۱۹ط-۵۹۷ایران ۲۳ شماره موتور ۲۹۰۰۳۶۵ و شماره شاسی **S1412288961924** به نام محبوبه حسن شاهی مفقود شده و از درجه اعتبار ساقط می باشد.(کد۶۲۷/۱۴۰۲/۱۲)

برگ سبز خودروی به نوع وسیله نقلیه : سواری به نام وسیله نقلیه : تیبا و رنگ خودرو : سفید و مدل وسیله نقلیه : ۱۳۹۹ و شماره پلاک : ۸۲۸ ه ۳۷ ایران ۴۰ و شماره شاسی : **NAS811100L5704985** و شماره موتور : **M158980284** به نام صاحب سند : علی فضلی مفقود شده و از درجه اعتبار ساقط می باشد. (کد۶۲۸/۱۴۰۲/۱۲)

سند کمپانی خودرو سواری سمند سورن پلاس به رنگ سفید مدل ۱۴۰۱ با شماره پلاک ۴۱ ایران ۲۹۲ س ۵۲ به شماره شاسی **NAACS1HE6NF163164** و شماره موتور **147H0645501** به نام سرکار خانم مریم امرایی با کد ملی ۴۱۹۹۷۴۳۴۱۳ صادره از کوهدشت مفقود گردیده و از درجه اعتبار ساقط می باشد(کد۶۲۹/۱۴۰۲/۱۲)

کارت خودرو به نام شرکت حمل و نقل آزادبار اریکه خدابنده به شماره پلاک انتظامی ۵۰ ایران ۳۶۸ و ۳۶ مفقود شده است. از یابنده محترم خواهشمندیم با شماره ۰۹۹۳۳۴۷۶۱۵۴ تماس حاصل فرمایند(کد۶۳۰/۱۴۰۲/۱۲)

برگ سبز خودرو ال ۹۰ مدل ۹۰ به رنگ سفید روغنی با شماره پلاک ۶۶ ۸۹۲ م ۴۱ مفقود شده است.

برگ سبز خودروی به ع وسیله نقلیه : سواری به نام وسیله نقلیه : لوگان ال ۹۰ و رنگ خودرو : سفید روغنی و مدل وسیله نقلیه : ۹۰ و شماره پلاک : ۶۶ ۸۹۲ م ۴۱ و شماره شاسی : **NAPLSRALD01104066** و شماره موتور : **W060208** به نام صاحب سند : صغری محمد خانی مفقود گردیده و از درجه اعتبار ساقط می باشد(کد۶۳۱/۱۴۰۲/۱۲)

برگ سبز خودرو ۲۰۷ به شماره پلاک ۷۷۳ ب ۷۲ ایران ۴۰ مدل ۹۶ به شماره موتور **177B0008024** شماره شاسی **NAAR13FE8HJ483518** به رنگ سفید به مالکیت آقای سید محمد مصطفوی به کد ملی ۰۰۱۳۹۶۴۸۱۱ صادره از تهران مفقود گردیده و از درجه اعتبار ساقط می باشد.(کد۶۳۲/۱۴۰۲/۱۲)

اصل قبض انبار گمرک فرودگاه امام به شماره ۴۰۱۰۰۱۹۹۲۱۵۵ متعلق به شرکت مهر پلاست مدلل (فرامان) مفقود گردیده است و بدین وسیله جهت جلوگیری از هرگونه خلاف و فساد و سواستفاده یا کشف اطلاع رسانی میگردد. (کد۶۳۳/۱۴۰۲/۱۳)

برگ سبز خودرو پراید تاکسی با پلاک ۹۸۷ت۱۵ به نام مسعود نحمائی مفقود گردیده است

برگ سبز خودروی به نوع وسیله نقلیه : سواری به نام وسیله نقلیه : پراید و رنگ خودرو : زرد و مدل وسیله نقلیه : ۱۳۸۵ و شماره پلاک : ۹۸۷ت۱۵ و شماره شاسی : **S1412285977013** و شماره موتور : ۱۷۴۹۵۸۶ به نام صاحب سند : مسعود نجمائی مفقود گردیده و از درجه اعتبار ساقط می باشد.(کد۶۳۴/۱۴۰۲/۱۲)

کیه مدارک خودرو به شماره انتظامی ۳۶س۴۱۷ایران ۴۴ اعم از برگه سبز کارت ماشین و بیمه و سند مالکیت و برگه کمپانی مفقود گردیده است

کارت هوشمند سوخت و سند مالکیت و سند کمپانی : و برگ سبز خودرو و سند فروش و کارت خودرو و کارت هوشمند خودرو و کارت بیمه خودرو و معاینه فنی خودروبه نوع وسیله نقلیه : پژو به نام وسیله نقلیه : ۴۰۵ و رنگ خودرو : مشکی و مدل وسیله نقلیه : ۱۳۸۴ و شماره پلاک : ۳۶س۴۱۷ایران ۴۴ و شماره شاسی : ۱۴۲۲۷۴۵۶ و شماره موتور : ۱۲۴۸۴۰۷۱۳۳۶ به نام صاحب سند : احمد حاجی شیخی مفقود گردیده و از درجه اعتبار ساقط می باشد.(کد۶۳۵/۱۴۰۲/۱۲)

برگ سبز خودرو سواری هاچ بک پژو ۲۰۶ به شماره پلاک ایران ۴۰ ۶۸۳ د ۸۲ مدل ۱۳۹۹ به شماره موتور **182a0120929** شماره شاسی **naap03eexlj179580** به رنگ سفید به مالکیت خانم الهام حمداوی پور به شماره ملی ۱۰۹۱۴۰۰۹۲۱ صادره از نجف آباد مفقود گردیده و از درجه اعتبار ساقط می باشد.(کد۶۳۶/۱۴۰۲/۱۲)

اصل برگ سبز خودرو تندر ۹۰ مدل ۱۳۹۶ به رنگ سفید-شیری -روغنی به شماره انتظامی ۱۵ ۴۲۸ه۱۶ شماره موتور **100013498RR243025** و شماره شاسی **NAALSRALDHA289692** به نام مهدی پورعبداله کلیبر مفقود شده و از درجه اعتبار ساقط می باشد.(کد۶۳۷/۱۴۰۲/۱۲)

برگ سبز مربوط به نوع وسیله نقلیه : موتور سیکلت به نام وسیله نقلیه : سوزوکی سفیر ۱۵۰ و رنگ موتورسیکلت : ابی و مدل موتورسیکلت : ۱۳۸۲ و شماره پلاک : ۳۷۲۳۲۷۷۲ و شماره موتور : ۱۳۶۲۶ و شماره تنه : ۰۰۰۶۵۱ به نام مالک : مهدی کهنگی مفقود شده و از درجه اعتبار ساقط می باشد. (کد۶۳۸/۱۴۰۲/۱۲)

برگه سبز و برگه کمپانی تیبا مفقود شده است از یابنده تقاضا داریم در صورت پیدا شدن مدرک را اطلاع دهد و مژدگانی دریافت نماید.

سند مالکیت و سند کمپانی و برگ سبز خودرو به نوع وسیله نقلیه : خودرو به نام وسیله نقلیه : تیبا و رنگ خودرو : سفید و مدل وسیله نقلیه : ۱۴۰۰ و شماره پلاک : ایران ۴۰ ۶۴۶ط۵۸ و شماره شاسی : **NAS811100M5771572** و شماره موتور : **M15/9356824** به نام صاحب سند : بهروز یاوری مفقود شده و از درجه اعتبار ساقط می باشد.(کد۶۳۹/۱۴۰۲/۱۲)

برگ سبز خودرو به نوع وسیله نقلیه : سواری شخصی به نام وسیله نقلیه : پژو ۲۰۶ و رنگ خودرو : بژ و مدل وسیله نقلیه : ۱۳۸۳ و شماره پلاک : ۶۸- ۴۷۵۴۷۲ و شماره شاسی : ۸۳۶۰۴۱۸۲ و شماره موتور : ۳۶۱۲۹۱۵ به نام صاحب سند : مریم سلمان مفقود شده و از درجه اعتبار ساقط می باشد.(کد۶۴۰/۱۴۰۲/۱۲)

برگ سبز خودرو/ سند مالکیت خودرو / سند کمپانی بهاره یعقوب زاده با کد ملی ۰۰۸۰۰۱۶۴۱۳ شماره شناسنامه ۳۷۷۵۰ فرزند علی خودرو ساندرو اوتومات رنگ سفید روغنی مدل ۱۳۹۵ شماره پلاک ۹۹ ایران ۳۹۶ م ۹۸شماره شاسی **NAPBSRBYAG1003726** شماره موتور**K4MC697-R021754** به نام بهاره یعقوب زاده در تاریخ ۱۴۰۲/۱۱/۰۱ مفقود گردیده و از درجه اعتبار ساقط می باشد.(کد۶۴۱/۱۴۰۲/۱۲)

برگ سبز خودرو کوییک به مدل ۱۴۰۱ به شماره پلاک ایران ۳۸ ۵۶۱-ل۹۱ به رنگ سفید به شماره موتور **M15/9815057** و به شماره شاسی **NAS841100N1169052** به مالکیت خانم مهسا نوراللهی مفقود گردیده و از درجه اعتبار ساقط می باشد .(کد۶۴۲/۱۴۰۲/۱۲)

مدرک تحصیلی اینجانب غزاله حسین وند فرزند قاسم به شماره ملی ۰۴۲۲۱۴۶۱۹۶ در مقطع کارشناسی رشته ادبیات زبان انگلیسی صادره از واحد دانشگاهی الزهرا به شماره ۱۹۷۶/۱۰-ز و تاریخ ۱۳۹۱/۰۸/۰۳ مفقود گردیده است. از یابنده تقاضا می گردد اصل مدرک را به دانشگاه الزهرا به نشانی تهران، ونک، ده ونک، دانشگاه الزهرا به کد پستی ۱۹۹۳۸۹۳۹۷۳ تحویل دهد.(کد۶۴۳/۱۴۰۲/۱۲)

برگ سبز خودروی سواری پراید مدل ۱۳۸۵ به رنگ نقره ای متالیک دو گانه سوز به شماره موتور ۱۷۴۲۰۳۲و شماره شاسی ۱۴۱۲۲۸۵۹۷۲۰۳۵و شماره پلاک ۶۶۷ب ۵۴ به مالکیت حسین فرسادی سنگ تراش فرزند یوسف مفقود گردیده و از درجه اعتبار اسقاط میباشد(کد۶۴۴/۱۴۰۲/۱۲)

کارت پایان خدمت سربازی اینجانب مهدی نظری فرزندغلامحسین به شماره ملی ۴۲۷۰۲۸۱۰۴۹ با تاریخ صدور ۱۳۸۸ مفقود گردیده و از درجه اعتبار ساقط است(کد۶۴۵/۱۴۰۲/۱۲)

کارت هوشمند سوخت و سند فروش و سند مالکیت و کارت موتورسیکلت و کارت بیمه موتورسیکلت و سند کمپانی و برگ سبز و سایر مدارک به نوع وسیله نقلیه : موتور سیکلت به نام وسیله نقلیه : مگلی و رنگ موتورسیکلت : سبز و مدل موتورسیکلت : ۱۴۰۱ و شماره پلاک : ۵۸۹_۶۴۵۸۹ و شماره موتور : **0200N3C603545** و شماره تنه : **N3CMRJF00NMH02102** به نام مالک : امید حریری مفقود گردیده و از درجه اعتبار ساقط است(کد۶۴۶/۱۴۰۲/۱۲)

سندکمپانی و برگ سبز خودروی به نوع وسیله نقلیه : پژو به نام وسیله نقلیه : ۴۰۵ عمومی و رنگ خودرو : زرد و مدل وسیله نقلیه : ۱۳۹۸ و شماره پلاک : ۳۱ع۶۷۷ ایران ۹۵ و شماره شاسی : **NAAM01CE6KK252849** و شماره موتور : **124K1417922** به نام صاحب سند : قباد ناروئی مفقود گردیده و از درجه اعتبار ساقط است(کد۶۴۷/۱۴۰۲/۱۲)

کارت خودروی به سواری پژو، تیپ **ROA1700cc** به شماره انتظامی(۷۱ ـ ایران ۸۵۸ ج ۳۲) رنگ خاکستری متالیک مدل ۱۳۹۰ با شماره موتور ۱۱۸۹۰۰۰۴۷۹۴ و شماره شاسی **NAAB41PM8BH354939** بنام خانم بتول حیدری در تاریخ ۱۴۰۲/۱۲/۱۲ مفقود گردیده و از درجه اعتبار ساقط است.(کد۶۴۸/۱۴۰۲/۱۲)

اینجانب سمیه صالحی آبقه ئی سند کمپانی وانت پیکان مدل ۱۳۸۱ با شماره موتور ۱۱۵۱۸۱۱۶۰۵۰ و شماره شاسی ۸۱۹۱۶۳۷۲ را مفقود نمودم و مسئولیتی به عهده بنده نمیباشد.

سندکمپانی خودروی به نوع وسیله نقلیه : وانت به نام وسیله نقلیه : پیکان و رنگ خودرو : سفید و مدل وسیله نقلیه : ۱۳۸۱ و شماره پلاک : ایران ۵۰ - ۵۹۸ م ۶۹ و شماره شاسی : ۸۱۹۱۶۳۷۲ و شماره موتور : ۱۱۵۱۸۱۱۶۰۵۰ به نام صاحب سند : سمیه صالحی آبقه ئی مفقود گردیده و از درجه اعتبار ساقط است. (کد۶۴۹/۱۴۰۲/۱۲)

برگ سبز و برگ کمپانی خودرو: نیسان زامیاد، مدل: ۱۳۹۹، به شماره پلاک: ایران۲۱-۳۵۲ی۷۹، به رنگ: آبی-روغنی ، به شماره موتور: **Z24819983Z** ، و شماره شاسی: **NAZPL140BL0558060**، به مالکیت آقای آروین حنیفی به شماره ملی: ۰۴۳۰۱۵۷۸۳۵، صادره از دماوند، مفقود گردیده و از درجه اعتبار ساقط می باشد.(کد۶۵۰/۱۴۰۲/۱۲)

برگه سبز پژو روا پلاک ۸۹ل۶۸۳ایران ۳۳ موتور ۶۰۰۴۰۹۱ شاسی ۶۱۳۲۳۳۵۲ مفقود شده و فاقد اعتبار است

آگهی تغییرات شرکت سهامی خاص توسعه کسب و کار ندیم آروین به شناسه ملی ۱۴۰۱۰۴۱۹۲۴۱ و به شماره ثبت ۶۹۰۲۵ به استناد صورتجلسه مجمع عمومی عادی بطور فوق العاده مورخ ۱۴۰۲/۰۹/۰۵ تصمیمات ذیل اتخاذ شد: -الهام ندیمی شهرکی به شماره ملی ۱۲۸۱۰۲۴۳۱۷ به سمت عضو اصلی هیئت مدیره حسن ندیمی شهرکی به شماره ملی ۱۲۸۵۰۶۵۱۸۲ به سمت نایب رئیس هیئت مدیره و به سمت مدیرعامل پریا صباحی زاده به شماره ملی ۱۹۶۰۳۴۲۵۵۱ به سمت رئیس هیئت مدیره تا تاریخ ۱۴۰۴/۰۹/۰۵ انتخاب گردیدند. -کلیه ی اسناد و اوراق بهادار و تعهد آور شرکت از قبیل چک، سفته، بروات، قراردادها عقود اسلامی با امضاء مدیر عامل همراه با مهر شرکت و همچنین کلیه ی نامه های عادی و اداری با امضاء مدیر عامل یا رئیس هیئت مدیره همراه با مهر شرکت معتبر می باشد. - عباس جوانمردی اصفهانی به شماره ملی ۱۲۷۰۱۸۶۸۷۶ به سمت بازرس علی البدل نسیم سادات سدی اصفهانی به شماره ملی ۱۲۷۱۴۱۷۴۴۸ به سمت بازرس اصلی برای مدت یکسال مالی انتخاب گردیدند. -روزنامه کثیرالانتشار اتحاد ملت جهت نشر آگهی های شرکت تعیین گردید. اداره کل ثبت اسناد و املاک استان اصفهان اداره ثبت شرکت ها و موسسات غیر تجاری اصفهان (۱۶۵۷۷۶۷)

اداره ثبت اسناد و املاک استان ایلام

اداره ثبت اسناد و املاک حوزه ثبت ملک دره شهر

هیات موضوع قانون تعیین تکلیف وضعیت ثبتی اراضی و ساختمانهای فاقد سند رسمی

آگهی موضوع ماده ۳ قانون و ماده ۱۳ آیین نامه قانون تعیین تکلیف وضعیت ثبتی و اراضی و ساختمانهای فاقد سند رسمی برابر آراء صادره هیات اول موضوع قانون تعیین تکلیف وضعیت ثبتی اراضی و ساختمانهای فاقد سند رسمی مستقر در واحد ثبتی حوزه ثبت ملک دره‌شهر تصرفات مالکانه بلامعارض متقاضی آقای بهادر یاری فرزند محمد بشماره شناسنامه ۱۴۵۷ و کدملی ۴۵۵۹۶۵۴۸۱۶ صادره از دره شهر در ششدانگ نه قطعه زمین مزروعی به شرح ذیل محرز گردیده است . لذا به منظور اطلاع عموم مراتب در دو نوبت به فاصله ۱۵ روز آگهی می شود در صورتیکه اشخاص نسبت به صدور سند مالکیت متقاضی اعتراضی داشته باشند می توانند از تاریخ انتشار اولین آگهی به مدت دو ماه اعتراض خود را به این اداره تسلیم و پس از اخذ رسید ظرف مدت یک ماه از تاریخ تسلیم اعتراض ، دادخواست خود را به مراجع قضایی تقدیم نمایند بدیهی است در صورت انقضای مدت مذکور و عدم وصول اعتراض طبق مقررات سند مالکیت صادر خواهد شد.

۱-مساحت ۹۷ / ۱۸۸۷۶ مترمربع تحت پلاک ۲۰۶ فرعی از ۵۹ اصلی
۲- مساحت ۷۷ / ۳۴۰۷مترمربع تحت پلاک ۲۰۷فرعی از ۵۹ اصلی
۳- مساحت ۴۸ / ۹۷۷۷ مترمربع تحت پلاک ۲۰۸ فرعی از ۵۹ اصلی
۴- مساحت ۱۰۶۰۹ مترمربع تحت پلاک ۲۰۳ فرعی از ۵۹ اصلی
۵- مساحت ۴۸ / ۸۱۲۹ مترمربع تحت پلاک ۲۰۴ فرعی از ۵۹ اصلی
۶- مساحت ۲۴ / ۶۱۶۷ مترمربع تحت پلاک ۲۰۵ فرعی از ۵۹ اصلی
۷- مساحت ۴۶ / ۲۵۹۹۵ اصلی تحت پلاک ۲۰۹ فرعی از ۵۹ اصلی
۸- مساحت ۱۲ / ۵۷۴۲ مترمربع تحت پلاک ۳۹ فرعی از ۶۳ اصلی
۹- مساحت ۹۴ / ۱۵۹۱۰ مترمربع تحت پلاک ۳۸ فرعی از ۶۳ اصلی

ضمنا پلاک ۶۳ اصلی واقع دردره شهر -اراضی مزروعی یارآباد و پلاک ۵۹ اصلی واقع در اراضی مزروع